

PARROCCHIA SANTA MARIA DELLA SPERLONGA
CAIVANO (NA)

PIANO PASTORALE 2016-2017

Piano operativo dell'azione pastorale 2016-2017

Il presente documento è frutto di un lavoro di consultazione basato su un'attenta riflessione ed analisi, fatta con tutti gli operatori pastorali, coinvolti attivamente nella nostra comunità parrocchiale nel passato anno pastorale 2015-2016.

Sac. Salvatore Barricelli
15/09/2016

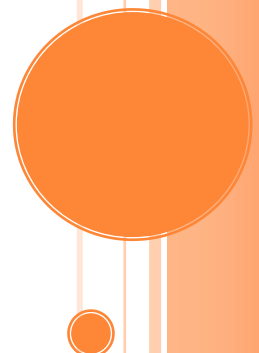

PIANO PASTORALE 2016-2017

Piano operativo dell'azione pastorale 2016-2017

I. CHIESA DI COMUNIONE E DI PARTECIPAZIONE

La parrocchia Santa Maria della Sperlonga, mira a realizzare quella pastorale organica e di insieme, che scaturisce dall'essere strutturata come unico corpo organico, nel quale la diversità dei carismi e dei ruoli trova l'armonia nell'unità della missione dell'unico popolo **profetico, sacerdotale e regale**. Un popolo in cammino con una missione ben precisa: **EVANGELIZZARE**.

Come si può dividere l'opera evangelizzatrice della Chiesa?

In tre aree : Profetica - Sacerdotale - Regale.

Che cos'è l'area profetica?

E' la parola proclamata : l'annuncio verbale della buona notizia.

Che cos'è l'area sacerdotale?

E' la parola celebrata : la liturgia, memoriale dell'opera di salvezza.

Che cos'è l'area regale?

E' la parola vissuta : l'instaurazione del regno di Dio nel mondo.

FIG. 1

Come si divide l'evangelizzazione profetica?

Nella proclamazione Keregmatica: il primo annuncio del messaggio cristiano.

Nella catechesi: l'insegnamento graduale della fede.

Che cosa significa Kerigma?

Annuncio.

Qual è l'obiettivo?

Nascere di nuovo, avere la vita.

Qual è il suo contenuto?

Gesù morto, risuscitato, glorificato, Gesù Salvatore, Signore, Messia.

FIG. 2

ECCO COME SIAMO STRUTTURATI PER A.P. 2016/2017

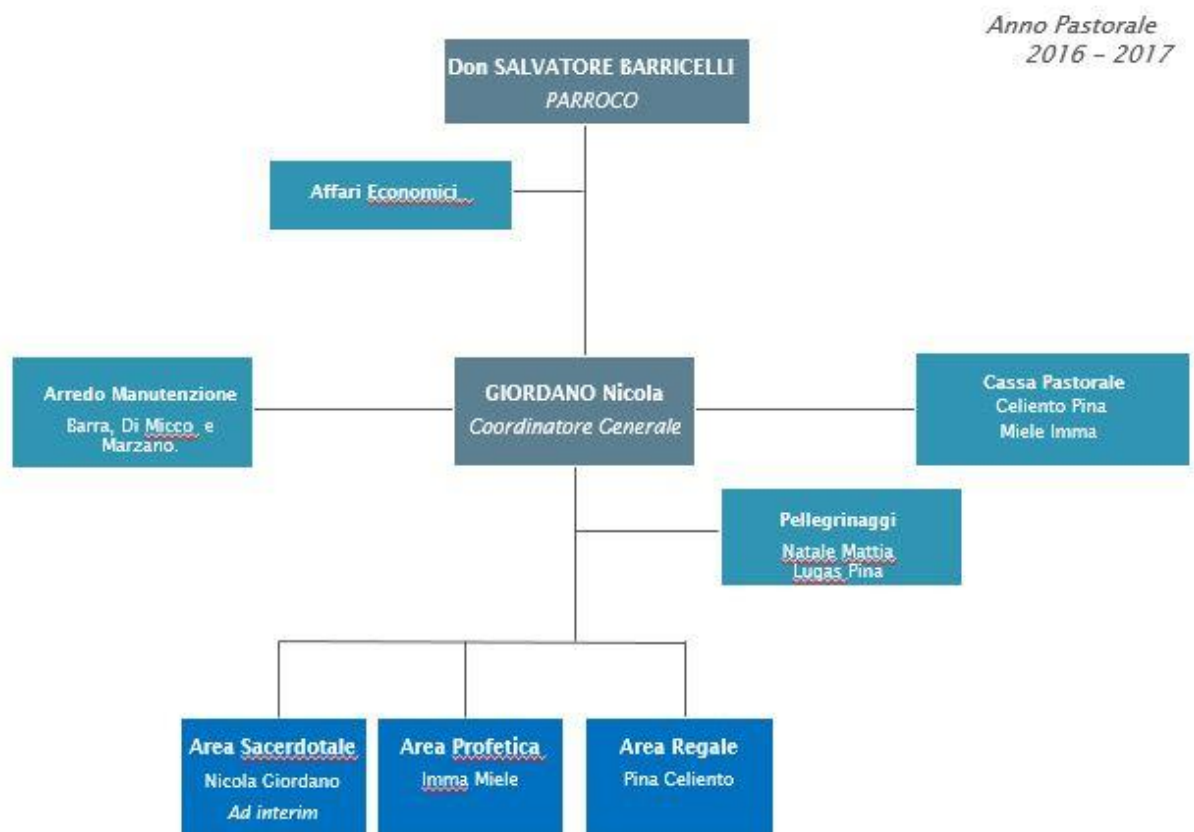

II. COORDINAMENTO GENERALE

Coordinatore Generale: GIORDANO NICOLA

In comunione con il parroco si occupa di organizzare, distribuire, disporre secondo le indicazioni del consiglio pastorale o il criterio più adatto o più valido rispetto allo scopo che si vuole ottenere, ovvero di tenuta degna ed esemplare della Pastorale Parrocchiale. Collaborano con il Coordinatore Generale i Responsabili delle rispettive tre aree: AREA SACERDOTALE, AREA PROFETICA e AREA REGALE.

Dipendono direttamente dal Coordinatore Generale i seguenti gruppi:

1) GRUPPO PELLEGRINAGGI

- **Responsabili:**
 - NATALE MATTIA
 - LUGAS PINA

Operare sotto indicazioni del coordinamento generale, al fine di vivere al meglio un altro aspetto della nostra pastorale dedicando un tempo, che si straccia dalla continuità del tessuto ordinario della propria vita (luoghi, rapporti, produzione di reddito), per connettersi al sacro. Ma allo stesso tempo per cementificare il piacere di stare insieme ci conatteremo anche a luoghi ludici e di divertimento.

Saranno applicati sconti particolari a:

- 1) Bambini da 0 a 3 anni il biglietto del pullman sarà GRATIS, all'occorrenza si valuteranno ulteriori ed eventuali sconti in funzione delle strutture esterne di appoggio.
- 2) Persone ed in particolare famiglie meno abbienti, si provvederà a discrezione del parroco e del coordinamento generale.
- 3) Da 3 a 16 anni si applicherà 40% di sconto sul biglietto pullman.
- 4) Membri operativi della comunità ovvero gli Operatori Pastorali.

- Operatività:
 - Pellegrinaggio NORCIA-CASCIA-ASSISI.
 - La quota comprende i seguenti servizi BASE MINIMI:**
 - Viaggio in pullman GT (Gran Turismo).
 - Alloggio in alberghi 3 stelle (*2 stelle a Loreto*) in camere a due letti con bagno o doccia
 - Pensione completa dal pranzo del 1° giorno al pranzo del giorno di partenza
 - Visite ed escursioni come da programma
 - Accompagnatore o Assistente Spirituale
 - Assistenza sanitaria e assicurazione bagaglio.
 - Documenti:**
 - È necessario un documento d'identità valido.
 - Pellegrinaggio di 1 giorno in udienza dal Papa.
 - Periodo post-pasquale uscita ludica presso un parco divertimenti.

2) COMMISSIONE ARREDO, MANUTENZIONE e SAGRA.

- **Responsabili:**
 - BARRA VINCENZO
 - DI MICCO GIOVANNI
- Operatività:
 - 1) In stretta collaborazione con il Gruppo Solidarietà dell'Area Regale, con la supervisione del coordinamento generale si procede con la strutturazione della SAGRA, partendo dalla raccolta fondi già dal mese di Ottobre 2016.
 - 2) Trasformare il secondo piano della casa canonica in un salone per momenti di festa e ricreazione per i momenti importanti della nostra comunità parrocchiale, i membri della stessa ed i bambini dell'oratorio. (Copertura terrazzo esterno lato campanile).

3) CASSA ATTIVITÀ PASTORALI.

- **Responsabili:**
 - CELIENTO PINA (Resp. Area Regale)
 - MIELE IMMA (Resp. Area Profetica)

- Operatività:
 - 1) **TUTTI i fondi raccolti e non da TUTTI i gruppi pastorali confluiranno in un'unica cassa**, dove saranno contabilizzati e resi disponibili per le attività a sostegno dei meno abbienti e delle iniziative pastorali e di evangelizzazione della nostra comunità parrocchiale.
 - 2) A fine anno pastorale sarà redatto un verbale di **BILANCIO** in tre copie e reso pubblico.

III. AREA SACERDOTALE

Responsabili di Area: *ad interim* GIORDANO NICOLA

La Chiesa è sulla terra il germe, il regno di Dio, il sacramento universale di salvezza (cf. LG 8). La cosa che deve assolutamente fare è proclamare l'evento Cristo, la pasqua del Signore.

Questo compito di mediazione e di sacramentalità salvifica viene da essa espresso soprattutto attraverso le tre mediazioni ecclesiali fondamentali, che fanno riferimento al triplice ufficio di Cristo: **profeta, sacerdote e re**, e che essa esprime come ministero profetico, **sacerdotale** e regale.

LA FUNZIONE SACERDOTALE: la Chiesa la manifesta attraverso la celebrazione dei sacramenti e la preghiera, nella consapevolezza che la liturgia è ritenuta l'esercizio del sacerdozio di Gesù Cristo. In essa per mezzo di segni sensibili viene significata e, in modo proprio a ciascuno, realizzata la santificazione dell'uomo e viene esercitato dal corpo mistico di Cristo, cioè dal capo e dalle sue membra, il culto pubblico e integrale (SC 7). Nella nostra Parrocchia i settori che si riferiscono a questa area sono attualmente i seguenti:

1) COMMISSIONE LITURGICA

- **Responsabili:**

- 1) Don SALVATORE BARRICELLI
- 2) GIORDANO NICOLA

- **DISPOSIZIONI:**

Celebrazioni Eucaristiche Feriali:

- Dal **Lunedì** al **Sabato** alle ore **08.30**
- Il **Venerdì** alle ore:
 - o **16.00** Confessioni e direzione spirituale.
 - o **18.30** Celebrazione Eucaristica.

Celebrazioni Eucaristiche Festive:

- Orario **INVERNALE** (dal 02/10/2016 al 19/03/2017):
10.30 e 18.30
- Orario **ESTIVO** (dal 26/03/2016 al 22/10/2017):
10.30 e 19.30

L'orario estivo resta ancora in vigore tutto il mese di Settembre 2016 fino 29/10/2016 (giorno dell'Ora Invernale → Lancette indietro di 1 ORA).

Data Ora Invernale (Lancette INDIETRO di 1 ora):

29/10/2016

Data Ora Legale (Lancette AVANTI di 1 ora):

25/03/2017

Celebrazioni Eucaristiche Mensili:

PRIMA DOMENICA DEL MESE

- Ore **17.00** Confessioni
- Ore **17.30** Venerazione al Cuore Immacolato di Maria.
- Ore **18.30** Solenne Celebrazione Eucaristica.
- A seguire fiaccolata Mariana.

ULTIMA DOMENICA DEL MESE

- Ore **17.00** Confessioni
- Ore **17.30** Cenacolo Eucaristico-Mariano.
- Ore **18.30** Solenne Celebrazione Eucaristica, con celebrazione del sacramento dell'Unione degli Infermi.

PRIMO VENERDÌ DEL MESE:

Con il supporto del gruppo Animatori Apostolato della Preghiera abbiamo:

- **Alle 16.30:**
 - o Canto
 - o Visita al SS. Sacramento
 - o Santo Rosario
 - o Litanie e preghiere a S. Giuseppe
 - o Rosario Eucaristico
 - o Coroncina alla divina Misericordia
 - o Coroncina della confidenza e dell'abbandono
 - o Via Crucis *breve*
 - o Orazione sulle 7 parole di Gesù e consacrazione al Sacro Cuore di Gesù e litanie
 - o Preghiera " T'Adoro o Croce Santa "
 - o Coroncina alle 5 piaghe
 - o Orazione alla santa piaga della spalla di Ns. Signore
 - o Angelus
 - o Canto "Cuore Immacolato di Maria" .
- **Alle 18.30:** Celebrazione Eucaristica

2) ANIMATORI APOSTOLATO DELLA PREGHIERA

Un unico grande gruppo di preghiera che svolgerà il suo ministero ogni primo Venerdì del mese e la domenica prima della solenne celebrazione eucaristica.

L'animazione alla preghiera sarà specificata dalla commissione liturgica con approvazione dello schema da seguire e delle persone da coinvolgere.

3) MINISTRI STRAORDINARI DELLA COMUNIONE

- **Responsabile:**

- 1) Don SALVATORE BARRICELLI

4) GRUPPO MINISTRANTI:

- **Responsabili:**

- 1) Don SALVATORE BARRICELLI
- 2) SPINA SALVATORE

- Fondamentali le prove liturgiche il **PRIMO GIOVEDÌ DI OGNI MESE** alle **19.00** in parrocchia.
- L'altare non è un palcoscenico e nemmeno la piazzetta del bar dove poter scambiare quattro chiacchiere in disinvolta allegria.
- Limitare l'accesso all'altare ai soli ministranti utili al servizio.
- Limitare i propri gesti votivi e di devozione a quelli previsti dai canoni liturgici.
- Sia stilata una lista con tutti i ruoli di servizio da svolgere sull'altare durante le celebrazioni solenni.
- Il Responsabile del gruppo sia vigile su quanto sopraelencato e provveda a:
 - 1) Predisporre un calendario di persone per la proclamazione della II lettura, così da permettere alle persone di prepararsi degnamente ed adeguatamente a proclamare la Parola di Dio.
 - 2) Verificare prima di ogni celebrazione che **TUTTI** i ministranti sappiano cosa fare e di comunicare ai Cerimonieri e/o la Maestro di cerimonie che tutto è in ordine per la verifica liturgica a cura del Primo Cerimoniere.

5) GRUPPO SCHOLA CANTORUM:

- **Responsabili Schola Cantorum:**

- 1) ROMANO MARILENA,
- 2) LAURENZA DOMENICO.

Cosa ci aspettiamo per il 2016 / 2017:

1. Un coro **DECENTEMENTE** preparato ed istruito **liturgicamente:**

- a) Si concorderanno **dei giorni** per:
 - Incontri di liturgia.
 - Incontri di analisi/classificazione dei testi di alcuni canti a scelta dei coristi.

A SEGUIRE:

- Agape Fraterna.

2. Un coro **DECENTEMENTE** preparato ed istruito **acusticamente:**

- a) **CLASSIFICATE** le voci e posizionate per classi. (Soprani, tenori, baritoni, bassi, ecc...)
- b) **ESERCIZIO** per le voci che hanno più difficoltà che vanno aiutate e **NON** coperte: individuare questi coristi e convocarli **TRENTA** minuti prima dell'inizio prove per esercitarsi.
- c) Solisti decisi e determinati e **NON PREDA** di manifestazioni pseudo-ansio gene, che ad oggi risultano ancora ignote, non solo alla scienza medica ma anche a tutte le discipline psicologiche. Si chiede con forza una buona dose di **SERIETÀ** e **DETERMINAZIONE!** Il coretto dei fanciulli è ormai lontano da tempo!
- d) Nello scegliere il genere di musica sacra, sia per la Schola Cantorum che per i fedeli, si tenga conto delle possibilità di coloro che devono cantare. La Chiesa non esclude dalle azioni liturgiche nessun genere di musica sacra, purché corrisponda allo spirito dell'azione liturgica e alla natura delle singole parti, e non impedisca una giusta partecipazione dei fedeli.

3. Un coro in cui siano curate la **CONCERTAZIONE**, gli arrangiamenti, le trascrizioni, le registrazioni audio, il reperimento di manoscritti, l'acquisto di partiture e di tutti i sussidi necessari al raggiungimento delle finalità del gruppo.
4. La schola cantorum opera su tre CICLI fondamentali:
- a) **I Ciclo** (Ordinario-Avvento-Natale)
 - b) **II Ciclo** (Ordinario-Quaresima-Pasqua)
 - c) **III Ciclo** (Pasquale-Mariano-Ordinario)

Nel rispetto delle persone che prestano servizio alla Chiesa di Cristo, è necessario disciplinare eventuali e futuri ingressi alla schola cantorum, dopo la data ufficiale d'inizio attività (fissata il 23/09/2016):

- Gli ingressi alla schola cantorum sono previsti in DUE finestre specifiche su proposta dei responsabili di Area Sacerdotale o del gruppo schola cantorum ed accettazione mediante colloquio individuale con il Parroco e coordinatore generale:
 - 1) Dal 09/01/2017 al 15/01/2017.
 - 2) Dal 17/04/2017 al 23/04/2017.

Oltre questi due periodi NON sono accettati periodi transitori o ingressi vari nella schola cantorum.

5. Redigere una lista precisa di chi **REALMENTE** fa parte della schola cantorum dal **23/09/2016** al **02/07/2017**.

Chi per svariati motivi è costretto a:

- a) Allontanarsi dalla regione Campania.
- b) Essere allontanato dal parroco o dal coordinatore generale.
- c) O in casi estremi decede.

Risulta essere giustificato e riammissibile nella schola cantorum secondo le modalità descritte al punto 4.. Altri casi NON sono giustificabili e prevedono un'espulsione immediata, per un periodo MINIMO di 5 anni, dalla Schola Cantorum.

6. Una **comunicazione RAPIDA, EFFICACE ed EFFICIENTE**.
 Il tempo del: "*...non so, non avevo capito, non c'ero, nessuno mi ha detto niente, ecc...*" lasciamolo alle generazioni ancora in formazione presso le Scuole dell'Infanzia o al massimo del Primo Ciclo Scuola Primaria. **È DOVERE** dei componenti della Schola Cantorum (coristi e musicisti) informarsi e ricercare le

informazioni presso i canali di comunicazione ufficiali gestiti dai Responsabili.

I Responsabili o chi per essi siano precisi e tempestivi nel dare informazioni CORRETTE, poi sarà cura dei componenti della Schola Cantorum ricercare le informazioni ed essere informati. SI EVITINO DOMANDE DEMENZIALI le cui risposte sono già state date!

- **Coach e supporto Voci (*Vocal coach*):**

– DI MICCO ANNA

In sede di PROVE con cadenza quindicinale è di supporto ai responsabili per:

- 1) Rilevare imperfezioni e curare le voci dei coristi e dei solisti nello specifico.
- 2) registra le presenze e assenze in sede di prove e celebrazioni;
- 3) redige i turni per le pulizie della cantoria.

- **Segreteria Schola Cantorum:**

– FAREDO ROBERTO

- 1) Ha la responsabilità di TUTTE le comunicazioni della Schola cantorum attraverso il gruppo WhatsApp;
- 2) registra le presenze e assenze in sede di prove e celebrazioni;
- 3) redige i turni per le pulizie della cantoria.
- 4) Deve supportare i responsabili della schola cantorum nel rispetto di TUTTI i punti del Programma Pastorale riguardanti la schola cantorum.
- 5) Supportare i responsabili ed il *Vocal coach* nel predisporre date condivise per la formazione in liturgia (pratico/teorica), con a conclusione Agape Fraterna con i membri della schola cantorum.
- 6) Dopo le prove il segretario della Schola Cantorum fornirà la lista canti da eseguire la domenica successiva a tutti i coristi.

- **Giorno PROVE:**

- 1) **OGNI VENERDÌ**

- Incontro esercitazioni: 20.00
- Inizio Prove: 20.30
- Fine Prove: 21.30.

INIZIO Prove: 23 SETTEMBRE 2016

- 2) Pianificare DA SUBITO un calendario prove per OGNI CICLO della schola cantorum che preveda cosa si debba provare:
 - Calendario prove I CICLO
 - Calendario prove II CICLO
 - Calendario prove III CICLO
- 3) È richiesta la puntualità assoluta da parte dei coristi per una forma di rispetto nei confronti dei Responsabili, e degli altri componenti del coro.
- 4) È necessaria la collaborazione di almeno due componenti del coro per agevolare il montaggio/smontaggio delle attrezzature musicali.
- 5) **AL TERMINE DI OGNI PROVA IL LUOGO DEVE ESSERE RIORDINATO CON LA COLLABORAZIONE DI TUTTI I CORISTI.**

- **Celebrazioni:**

- 1) **OGNI DOMENICA**

- **TUTTI in cantoria 30 min. prima dell'inizio della celebrazione.**
- 2) La Schola cantorum, essendo uno strumento di servizio ed a servizio della parrocchia è chiamata ad animare tutte le celebrazioni solenni extra-domenicali, per tutta la durata dell'anno liturgico se richiesto dai membri della commissione liturgica parrocchiale.
 - 3) Al fine di mantenere un'immagine di qualità ogni corista deve mantenere la propria posizione e non parlare con gli altri coristi sia durante l'esibizione corale sia nei momenti di pausa.

- **LA DIVISA DELLA SCHOLA CANTORUM:**

Al fine di mantenere un'immagine di qualità e professionalità del Coro stesso ed attualmente è così costituita:

- **PER GLI UOMINI:**

- abito nero
- camicia bianca,
- cravatta di colore azzurro, per il periodo ordinario, e rossa per il periodo natalizio;
- scarpe eleganti nere.

Laddove facesse particolarmente freddo saranno i Responsabili a valutare la necessità di tenere il cappotto o il piumino rigorosamente di colore grigio scuro o nero; (no scarpe da tennis),

- **PER LE DONNE:**

- tailleur nero (gonna o pantaloni),
- camicetta o sotto giacca bianca,
- scarpe eleganti nere.

Laddove facesse particolarmente freddo saranno i Responsabili a valutare la necessità di tenere il cappotto o il piumino rigorosamente di colore grigio scuro o nero; della giacca di colore azzurro per il tempo ordinario, e rosso per il periodo natalizio;

IV. AREA PROFETICA

Responsabile di Area: MIELE IMMA

La Chiesa è sulla terra il germe, il regno di Dio, il sacramento universale di salvezza (cf. LG 8). La cosa che deve assolutamente fare è proclamare l'evento Cristo, la pasqua del Signore.

Questo compito di mediazione e di sacramentalità salvifica viene da essa espresso soprattutto attraverso le tre mediazioni ecclesiali fondamentali, che fanno riferimento al triplice ufficio di Cristo: **profeta, sacerdote e re**, e che essa esprime come ministero **profetico**, sacerdotale e regale.

LA FUNZIONE PROFETICA: il dovere dell'annuncio è, per la Chiesa, primario e fondamentale in quanto è la fede che salva e la fede nasce dall'accoglienza della Parola, che non può essere conosciuta e accolta se non viene proclamata.

Le modalità con cui si esprime il ministero profetico della chiesa sono molteplici. Nella nostra Parrocchia i settori che si riferiscono a questa area sono attualmente i seguenti:

1) CATECHISMO PRIMA COMUNIONE E CONFESSIONE

- **Responsabili:**
 - 1) FALCO ROSETTA (II anno)
- Catechiste:
 - FALCO LUCIA e MARZANO ANNA (I anno)
- Informazioni aggiuntive:
 - Creare un gruppo di comunicazione con tutte le mamme, senza dimenticare d'inserire nel gruppo creato:
 1. la Resp. di Area
 2. ed il Coord. Generale (che farà da filtro per il parroco al fine di evitare la diffusione del numero personale del parroco URBI ET ORBI).
- Giorno catechismo:
 - **OGNI VENERDÌ dalle 17.00 alle 18.00**
- Data INIZIO catechismo:
 - **VENERDÌ 07 OTTOBRE 2016 dalle 17.00 alle 18.00**

2) ORATORIO

L'Oratorio nasce dalla Comunità Parrocchiale, come strumento e metodo per la formazione Umana e Cristiana di ogni componente della Comunità stessa, in particolare delle famiglie, delle giovani generazioni, degli anziani.

L'Oratorio diventa quindi il luogo dell'accoglienza di tutti coloro che trovano in esso un ambiente di socializzazione, di esperienza, di valori, e che non hanno preclusioni nei confronti della proposta Cristiana.

L'appartenenza all'Oratorio è ampia e diversificata, condizione essenziale è il rispetto del progetto educativo.

L'Oratorio promuove iniziative **ricreative**, **sportive**, di **animazione**, **educative** che arricchiscono l'umanità di ognuno, senza dimenticare la dimensione religiosa che deve sottendere ogni progetto.

La Famiglia: è il sostegno prioritario nell'attività educativa dell'oratorio. L'oratorio non può realizzare la sua vocazione senza il coinvolgimento delle famiglie.

- **Responsabili:**

- 1) PARENTE PINA
- 2) PEROTTA ROSARIA

- **Animatori:**

- FAREDO VALERIA
- SIMPATIA DOMENICA
- VALLANTE CARMEN
- RICCARDI MADDALENA
- FALCO LUCIA

- **Giorno Oratorio:**

– **OGNI VENERDÌ dalle 18.00 alle 19.00**

- **Operatività:**

- **Formazione Cristiana:** orientata alla conoscenza dei contenuti della fede ed alla scelta personale della causa del Vangelo:
 - Recital di Natale il giorno: **06/01/2017.**
 - Recital di Pasqua il giorno: **16/04/2017.**
- **Attività sportive** (Maggio/Giugno)
- **Attività Ricreative** (organizzazioni di feste/uscite con le famiglie).
- Collaborazioni **inter-parrocchiali.**

- Data INIZIO Oratorio:
 - **VENERDÌ 07 OTTOBRE 2016 dalle 18.00 alle 19.00**

3) CORSO CRESIMA RAGAZZI

- **Responsabile:**
 - 1) PARROCO
 - 2) GIORDANO NICOLA
- **Giorno Corso di Cresima:**
 - **OGNI DOMENICA, 1 ora e 30 minuti prima della Santa Messa.**
 - **Orario Invernale: 17:00 – 18:15**
 - **Orario Estivo: 18:00 – 19:15**
- **Data INIZIO Corso di Cresima:**
 - **DOMENICA 09 OTTOBRE 2016 dalle 17.00 alle 18.15**

V. AREA REGALE

Responsabile di Area: CELIENTO PINA

La Chiesa è sulla terra il germe, il regno di Dio, il sacramento universale di salvezza (cf. LG 8). La cosa che deve assolutamente fare è proclamare l'evento Cristo, la pasqua del Signore.

Questo compito di mediazione e di sacramentalità salvifica viene da essa espresso soprattutto attraverso le tre mediazioni ecclesiali fondamentali, che fanno riferimento al triplice ufficio di Cristo: **profeta, sacerdote e re**, e che essa esprime come ministero profetico, sacerdotale e **regale**.

LA FUNZIONE REGALE: nella Chiesa la comunione è già missione.

La disponibilità alla carità e al servizio verso i fratelli è il conseguente segno distintivo della comunità cristiana, che si fa accogliente e prossima ad ogni uomo, soprattutto ai poveri e si apre anche alle esigenze della carità sociale e politica. Nella nostra Parrocchia i settori che si riferiscono a questa area sono attualmente i seguenti:

4) GRUPPO SOLIDARIETÀ

- **Responsabili:**

- CELIENTO PINA
- SIMPATIA DOMENICA
- FAREDO VALERIA

- **Operatività:**

- Ogni **PRIMA** domenica del mese (da Ottobre 2016 a Giugno 2017). Inizio: 02/10/2016 – Fine: 04/06/2017.
- **TUTTE** le 4 domeniche di **AVVENTO** 2016:
 - 1) Il 27/11/2016
 - 2) Il 04/12/2016
 - 3) Il 11/12/2016
 - 4) Il 18/12/2016
- **REDIGERE** una lista di tutte le persone meno abbienti.
- Organizzare la Festa della Famiglia 2017 il **01 e 02/07/2017**. La Festa avrà almeno 3 momenti:
 - Momenti Gastronomici: La Sagra.
 - Momenti
- **Sono membri del gruppo: TUTTI gli operatori coinvolti nella pastorale 2016 / 2017.**

5) PASTORALE DELLA SALUTE

Essa è la presenza e l'azione della Chiesa per recare la luce e la grazia del Signore a coloro che soffrono e a quanti se ne prendono cura. Non viene rivolta solo ai malati, ma anche ai sani, ispirando **una cultura più sensibile alla sofferenza, all'emarginazione e ai valori della vita e della salute**

- **Responsabili:**
 - BALSAMO LUIGI
 - DE LUCA AMALIA

- Operatività:
 - Curare la sensibilizzazione della comunità cristiana sui temi del dolore e della malattia.
 - Animare e coordinare iniziative di formazione e di aggiornamento fra le varie associazioni e gruppi specifici.
 - Collaborare con gli organismi dei religiosi ospedalieri, associazioni apostoliche e gruppi di volontariato sanitario.
 - Altre iniziative da proporre e concordare, con il Resp. di Area ed il Coord. Generale ed approvazione del Parroco.

6) GRUPPO EVENTI SPORTIVI

- **Responsabili:**
 - PETRUCCIONE SALVATORE
 - ESPOSITO PIETRO
 - CALAMAIO ANTONIO

- Operatività:
 - Organizzare la SECONDA edizione del Torneo **Calcio A8 - MEMORIAL GIUSEPPE PELUSO** 2nda Edizione.
 - 1) Inizio Torneo: **17/04/2016**
 - 2) Fine Torneo: **01/07/2017.**

Sono 11 settimane per disputare il Torneo, ovvero un totale di CIRCA 55 partite, con 16 squadre da minimo 12 giocatori.

*Giorni infrasettimanali per le partite: **Lunedì** e **Mercoledì**. La finale orientativamente sabato 01-07-2017, sicuramente prima della chiusura anno pastorale che cade il 02-07-2017, giorno della premiazione ufficiale con **TUTTE** le squadre.*

- Avviare **DA SUBITO** , ovvero già dal mese di Ottobre, l'organizzazione Economica dell'evento.

7) GRUPPO PULIZIE CHIESA

- **Responsabili:**
 - TUCCILLO MARIA
 - SCUOTTO ANNA

VI. CALENDARIO LITURGICO (CON RITO ROMANO)

La Chiesa suddivide questa serie di anni attraverso la denominazione di **Anno A**, **Anno B**, **Anno C**, a cui corrisponde un ciclo per quanto riguarda le letture festive (Ciclo A, Ciclo B, Ciclo C), aventi ciascuno di essi una peculiare fisionomia. Durante l'anno B ad offrirci spunti di meditazione su Gesù Cristo è l'evangelista è San Marco, mentre l'anno C conosce il mistero dell'incarnazione salvifica attraverso il Vangelo di San Luca. San Giovanni, che a più riprese compare pressoché nella Liturgia della Parola di tutti e tre gli anni, viene proposto in modo particolare durante il tempo di **Passione del Signore**.

Noi ci accingiamo a vivere:

- CICLO DOMENICALE / FESTIVO: **ANNO A**
- CICLO **FERIALE I** (ANNO DISPARI)

Ora, durante l'**anno A** ad offrirci spunti di meditazione su Gesù Cristo è l'evangelista San Matteo.

- **TUTTI I SANTI:** **01/11/2016**
- **TEMPO DI AVVENTO:**
 - Inizio: **27/11/2016**
 - Fine: **18/12/2016**
- **NATALE DEL SIGNORE:** **25/12/2016.**
- **TEMPO DI NATALE:**

OTTAVA di NATALE:
 Con *ottava*, nella liturgia, si intendono gli otto giorni che seguono una festa molto importante, compreso il giorno della festa stesso. Parlando di ottava di Natale si intendono gli otto giorni che la seguono fino al 1° gennaio compreso.

 - Inizio: **26/12/2016**
 - Fine : **01/01/2017**
 - Inizio: **25/12/2016**
 - Fine: **08/01/2017** (BATTESIMO DEL SIGNORE)
- **TEMPO ORDINARIO (I – IX)**
 - Inizio: **09/01/2017**
 - Fine: **28/02/2017**

- **TEMPO DI QUARESIMA:**
 - Inizio: **01/03/2017** (LE CENERI)
 - Fine: **12/04/2017**

- **GIOVEDÌ SANTO:** **13/04/2017**
- **VENERDÌ SANTO:** **14/04/2017** (Passione)
- **SABATO SANTO:** **15/04/2017** (Veglia)
- **PASQUA DI RESURREZIONE:** **16/04/2017**

- **TEMPO PASQUALE:**
 - OTTAVA di PASQUA:**
 Con *ottava*, nella liturgia, si intendono gli otto giorni che seguono una festa molto importante, compreso il giorno della festa stesso. Parlando di ottava di Pasqua si intendono gli otto giorni che la seguono fino alla domenica seguente.
 - Inizio: 17/04/2017
 - Fine : **23/04/2017** (Divina Misericordia)
 - Inizio: **16/04/2017**
 - Fine: **04/06/2017** (PENTECOSTE)

- **TEMPO ORDINARIO (IX – XXXIII)**
 - Inizio: 05/06/2017
 - **11/06/2017** (SS. TRINITÀ)
 - **18/06/2017** (SS. CORPO E SANGUE)
 - **02/07/2017** (Festa della Famiglia e CHIUSURA ANNO PASTORALE)
 - **Fine:** **19/11/2017** (FINE ANNO LITURGICO)

VII. TUTTI I NOSTRI CONTATTI

– **PARROCO**

- Don Salvatore Barricelli
donsalvatorebarricello@virgilio.it

– **COORDINATORE GENERALE**

- GIORDANO NICOLA (349 / 83.06.045)

– **RESPONSABILE AREA SACERDOTALE**

- GIORDANO NICOLA ad *interim*

– **RESPONSABILE AREA PROFETICA**

- MIELE IMMA (331 / 26.51.429)

– **RESPONSABILE AREA REGALE**

- CELIENTO PINA (366 / 28.66.716)